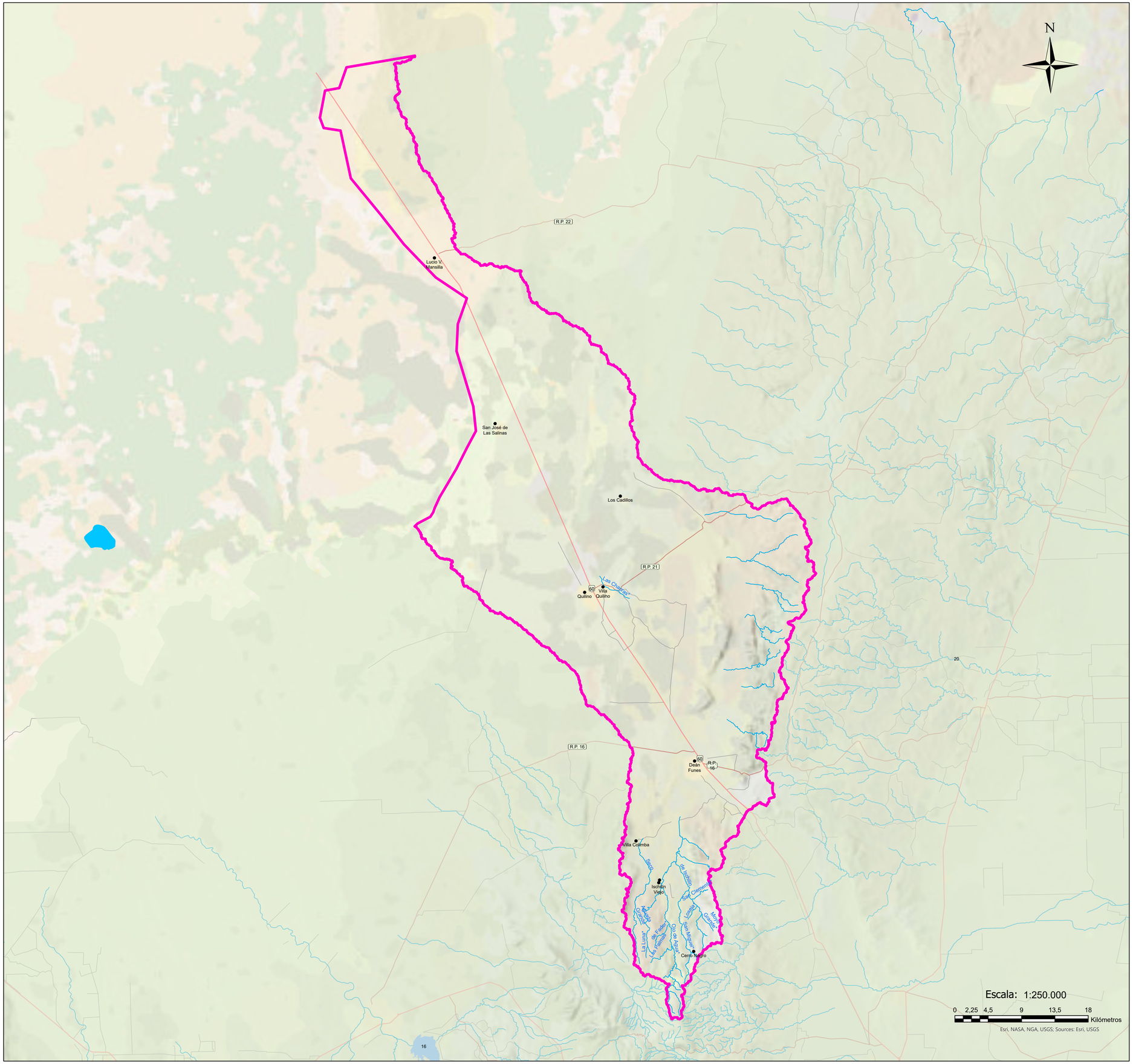

Unidad de Gestión Hídrica

Río Seco y Arroyo Ischilín

Provincia de Córdoba
República Argentina

Leyenda

- Embalses
- Cursos de Agua
- Cuerpos de agua naturales
- Red vial nacional
- Red vial primaria
- Red vial terciaria
- Localidad

Ubicación Relativa

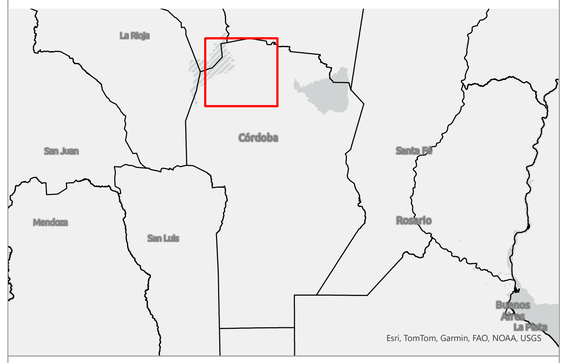

Fuentes:

Administración Provincial de Recursos Hídricos
Dirección Provincial de Vialidad Córdoba
Instituto Geográfico Nacional
Open Street Maps

Marco de Referencia	Proyección
POSGAR 98	**Gauss-Krüger faja 4**
MAPA N°: 1/1	FECHA: Marzo 2024

Hoja Impresión: A1

Área de Sistemas de Información Georreferenciada
- Inventario de los Recursos Hídricos
Dirección General de Planificación y Gestión Estratégica
APRHI

APRHI Administración Provincial de Recursos Hídricos

Ministerio de INFRAESTRUCTURA Y SERVICIOS PÚBLICOS

CÓRDOBA Seguimos haciendo